Kõrveküla alevikus asuva Sookure maaüksuse ning lähiala detailplaneering

PLANEERINGUALA MÕJUALA FUNKTSIONAALSETE JA EHITUSLIKE SEOSTE JOONIS

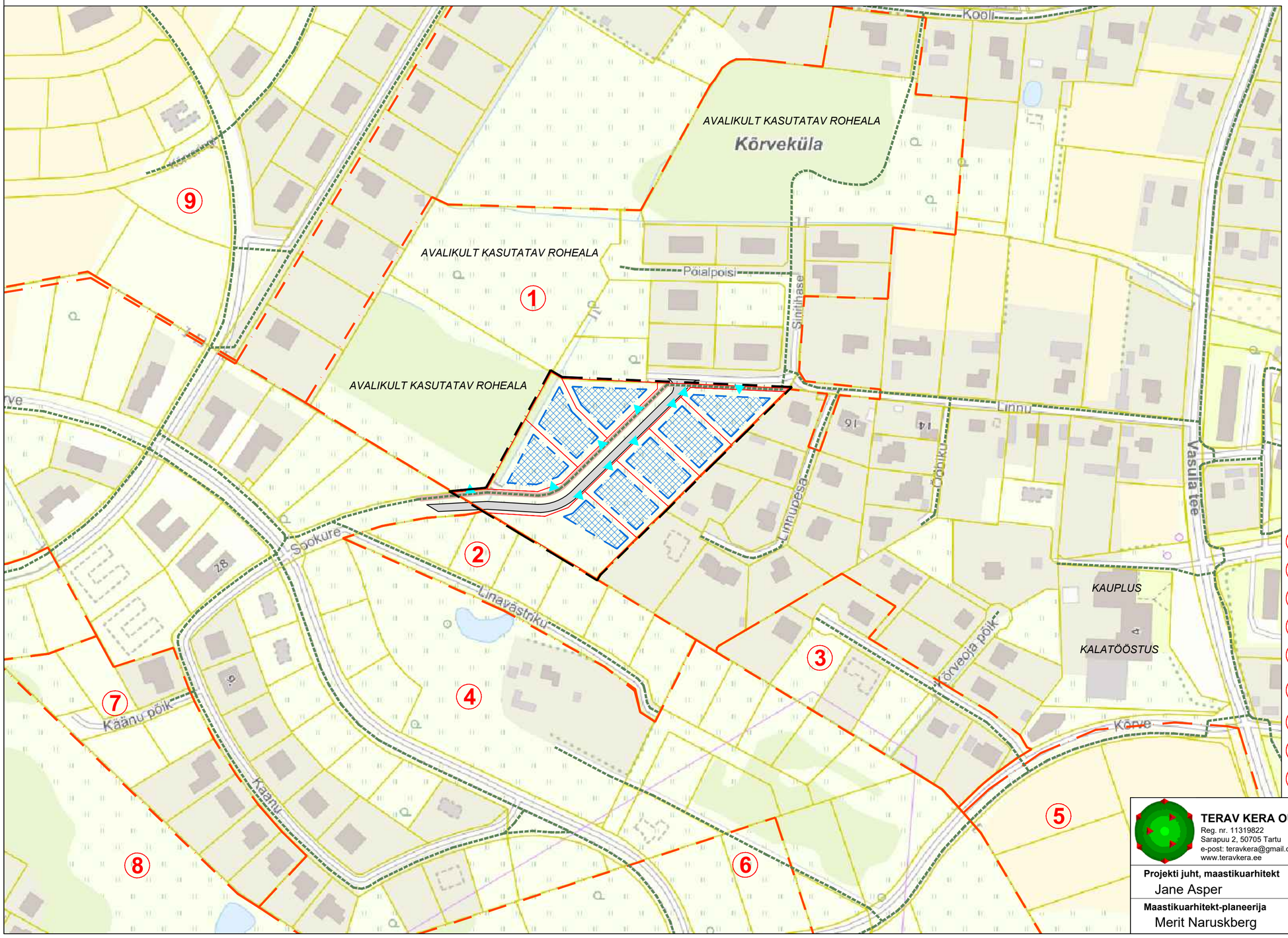

TINGMÄRGID

	DETAILPLANEERINGUALA PIIR
	KEHTESTATUD DETAILPLANEERINGUALA PIIR
	OLEMASOLEVA KATASTRIÜKSUSE PIIR
	JALAKÄIJATE PÕHILISED LIIKUMISSUUNAD
	OLEMASOLEV ERAÕU
	OLEMASOLEV ROHUMAA
	OLEMASOLEV METS
	OLEMASOLEV PÕLD
	OLEMASOLEV LOODUSLIK LAGE
	OLEMASOLEV HALJASALA
	OLEMASOLEV AIANDUSLIK MAA
	OLEMASOLEV TEEALA
	OLEMASOLEV VEEKOGU
	OLEMASOLEV HOONE
	ÜKSIKELAMU ILLUSTRATIIVNE VÕIMALIK MAHT JA ASUKOHT
	PLANEERITUD HOONESTUSALA
	OLEMASOLEV SÕIDUTEE
	PLANEERITUD JUURDEPÄÄS (asukoht orienteeruv)

1. Linnu tn 15 maaüksuse ja lähiala detailplaneering, kehtestatud 05.04.2017
2. Tila külas asuva Kõrve põik 2a maaüksuse detailplaneering, kehtestatud 11.08.2022
3. Kõrveoja tn 2, 4, 6, 7, 8 kruntide ja lähiala detailplaneering, kehtestatud 16.05.2012
4. Marguse, Tagajüri ja Uus-Rähni maaüksuste detailplaneering, kehtestatud 15.11.2006
5. Kõrveküla alevikus asuva Sopaku (kü tunnus 79403:002:0953) maaüksuse ja lähiala detailplaneering, kehtestatud 15.06.2023
6. Kõrveküla alevikus asuvate Kõrve tn 5, Kõrve tn 7, Kõrve tn 18 ja Kõrve tn 20 maaüksuste ning lähiala detailplaneering, kehtestatud 26.12.2023
7. Tila külas asuvate Käänu tn 16, 18, 20, 22, 24 ja Kangroserva maaüksuste ning lähiala detailplaneering, kehtestatud 01.12.2021
8. Kangro ja Väike-Söödi maaüksuse detailplaneering, kehtestatud 28.02.2007
9. Vahiannuse ja Väike-Annuse maaüksuste ja lähiala detailplaneering, kehtestatud 16.04.2008

TERAV KERA OÜ
Reg. nr. 11319822
Sarapuu 2, 50705 Tartu
e-post: teravkera@gmail.com
www.teravkera.ee

Projekti juht, maastikuarhitekt
Jane Asper

Maastikuarhitekt-planeerija
Merit Naruskberg

Planeeringu koostamise korraldaja
Tartu Vallavalitsus

Töö nimetus Kõrveküla alevikus asuva Sookure maaüksuse ning lähiala detailplaneering

Joonise nimetus PLANEERINGUALA MÕJUALA FUNKTSIONAALSETE JA EHITUSLIKE SEOSTE JOONIS

Kuupäev	Joonis	Jooniseid	Mõõt	Töö nr
nov. 2024	3	5	1:2000	DP-06-24